

# **ANÁLISIS “COBERTURA EDUCATIVA UPAV”**

RESPONSABLE DE LA COORDINACIÓN SOLIDARIA  
XALAPA – NIVEL MEDIA SUPERIOR  
LIC. JESÚS MARTÍN MUÑOZ CASTELLANOS

MARZO -2022

## Contenido:

	Pág.
I. Presentación_-----	1
II. Contenido_-----	2
III. Introducción_-----	3
IV. Glosario_-----	4
V. Simbología_-----	5
VI. Cobertura Educativa UPAV_-----	9
VII. Propuesta de Municipios_-----	12
VIII. Referencias Bibliográficas_-----	26

## Introducción

La Universidad Popular Autónoma de Veracruz, es una institución educativa que tiene como objetivo principal impartir servicios educativos de Nivel Medio Superior y Superior, de manera especial en aquellas comunidades con alto rezago educativo, es por lo anterior, que en seguimiento a las actividades sustantivas de nuestra Institución y a los datos estadísticos logrados en el año 2021, la Dirección de Planeación y Programación a través del Departamento de Estadística, presenta el siguiente análisis documental, como parte integral del “Primer Reporte Estadístico Institucional correspondiente al periodo 01-2022, con la finalidad de que en base a esta información se participe activamente en el desarrollo de acciones que motiven la planeación, evaluación y la toma de decisiones en materia de cobertura educativa.

Así mismo, con el propósito de ampliar los servicios educativos de nuestra Universidad y de continuar impartiendo programas de estudio adaptados a las necesidades educativas de cada contexto y región; se describen los Municipios del Estado de Veracruz, en los cuales se propone dar inicio a la apertura de nuevos Centros de Estudio o Propuestas Educativas, considerando el entorno geográfico, demográfico, económico, social y cultural. Así mismo, con el propósito de ampliar los servicios educativos de nuestra Universidad y de continuar impartiendo programas de estudio adaptados a las necesidades educativas de cada contexto y región; se describen los Municipios del Estado de Veracruz, en los cuales se propone dar inicio a la apertura de nuevos Centros de Estudio o sedes de Nivel Superior, considerando el entorno geográfico, demográfico, económico, social y cultural.



Teniendo en consideración la población objetivo, vías de comunicación y transporte, acceso a servicios de telecomunicaciones, espacios educativos, actividad económica, servicios para aportación, marginación y atención a población hablante de lengua indígena, se detallan los Municipios que conforman la Coordinación Solidaria de Xalapa.

Identificando en primer lugar los Municipios en los que no se tiene presencia en ningún nivel educativo, marcando el contorno de color verde y de color amarillo los que ya cuentan con presencia UPAV.

## Glosario

<i>Región</i>	La limitación territorial asignada a la jurisdicción de un Coordinador Solidario, misma que está establecida en el nombramiento respectivo.
<i>Cobertura Educativa</i>	Presencia de servicios educativos de Nivel Medio Superior y Superior que imparte UPAV, en los diferentes municipios del estado de Veracruz, de manera especial en aquellas comunidades de la entidad con alto rezago educativo.
<i>Coordinación de Zona</i>	Limitación territorial asignada a la jurisdicción de un Coordinador Solidario.
<i>Coordinador Solidario</i>	Es la figura solidaria designada por el Rector mediante nombramiento, que coordina, supervisa y promueve los derechos y obligaciones de los Directores Solidarios, Asesores Solidarios y alumnos, así como el debido desarrollo de los procedimientos administrativos de la Universidad y la fundación de centros de estudios, en la región establecida en el nombramiento que se le otorgue.
<i>Servicios para aportación</i>	Bancos y tiendas de autoservicio, a través de los cuales los aprendientes pueden realizar sus aportaciones.
<i>Espacios públicos</i>	Sitios públicos con los que cuenta cada municipio: biblioteca pública, salón social, casa ejidal, casa de la cultura y auditorio municipal.
<i>Espacios Educativos</i>	Subsistemas de Nivel Medio Superior y Superior con que cuenta un Municipio
<i>Oferta educativa UPAV</i>	Se refiere a las modalidades de estudio de Nivel Bachillerato, así como a las Propuestas Educativas de Nivel Superior que se imparten en la UPAV
<i>Población Estudiantil</i>	Número de estudiantes que cursan Educación Básica (secundaria) y de Nivel Medio Superior dentro de un Municipio.

## Simbología

### Servicios para aportación



Bancos		Tiendas de autoservicio	
	Grupo Financiero BBVA Bancomer		Farmacias del Ahorro
	CITIBANAMEX Banco Nacional de México		Farmacias Guadalajara
	HSBC Holdings plc		Farmacia Yza
	Grupo Financiero Banorte, S.A.B. de C.V.		Cadena Comercial OXXO, S.A. de C.V.
	Banco Santander		Tienda de auto servicio Grupo Modelo
	Banco del Bienestar		
	Banco Azteca		
	Banco BanCoppel		
		Telecomunicaciones	
			Telegrafos

## Simbología

### Generalidades del Municipio

Conectividad	
	Acceso a internet
	Sin acceso a internet
Vía de acceso	
	Carretera

Niveles de marginación	
	Grado Muy Alto
	Grado Alto
	Grado Medio
	Grado Bajo
	Grado Muy Bajo

Población estudiantil	
	Población Objetivo
	Población Hablante Lengua Índigena



Espacios públicos en el municipio	
	Biblioteca Pública
	Salón Social
	Casa Ejidal
	Casa de la Cultura
	Auditorio Municipal

## Simbología

### Espacios Educativos de Nivel Bachillerato

Educación Tecnológica	
	Centro de Bachillerato Tecnológico Industrial y de Servicios
	Colegio de Estudios Científicos y Tecnológicos
	Centro de Estudios Tecnológicos del Mar
	Colegio de Bachilleres del Estado de Veracruz
	Escuela de Bachilleres Artes y Oficios
	Centro de Bachillerato Tecnológico y Agropecuario

Bachillerato General	
	Dirección General de Bachillerato
	Telebachillerato del Estado de Veracruz
	Telebachillerato Comunitario

Educación para Adultos	
	Instituto Veracruzano de Educación para los Adultos
	Instituto Nacional para la Educación de los Adultos

## Simbología

### Espacios Educativos de Nivel Superior

Universidades y Tecnológicos			
	Universidad Popular Autónoma de Veracruz		Instituto Tecnológico Superior de Zongolica
	Universidad Veracruzana Intercultural		Universidad Tecnológica del Estado de Veracruz
	Instituto Tecnológico Superior		Instituto Tecnológico Superior de Cosamaloapan
	Universidad Pedagógica Nacional		Universidad Tecnológica del Sureste de Veracruz
	Universidad Pedagógica Veracruzana		Instituto Tecnológico Superior de Jesús Carranza
	Instituto Tecnológico Superior Juan Rodríguez		Instituto Tecnológico Superior de Las Choapas
	Instituto Educativo de la Cuenca del Papaloapan		Universidad Politécnica de Huatusco
	Universidad del Golfo de México		



## “Cobertura Educativa UPAV”

Coordinación Xalapa



Acajete  
Apazapan  
Jalcomulco  
Las Minas  
Tatatila  
Tonayán



Ayahualulco  
Coacoatzintla  
Ixhuacán de los Reyes  
Xico  
Jilotepec  
Las Vigas de Ramírez  
Rafael Lucio  
Teocelo  
Tlacolulan  
Actopan



Banderilla  
Coatepec  
Cosautlan de Carvajal  
Emiliano Zapata  
Xalapa  
Tlalnahuayocan

# Educación Media Superior

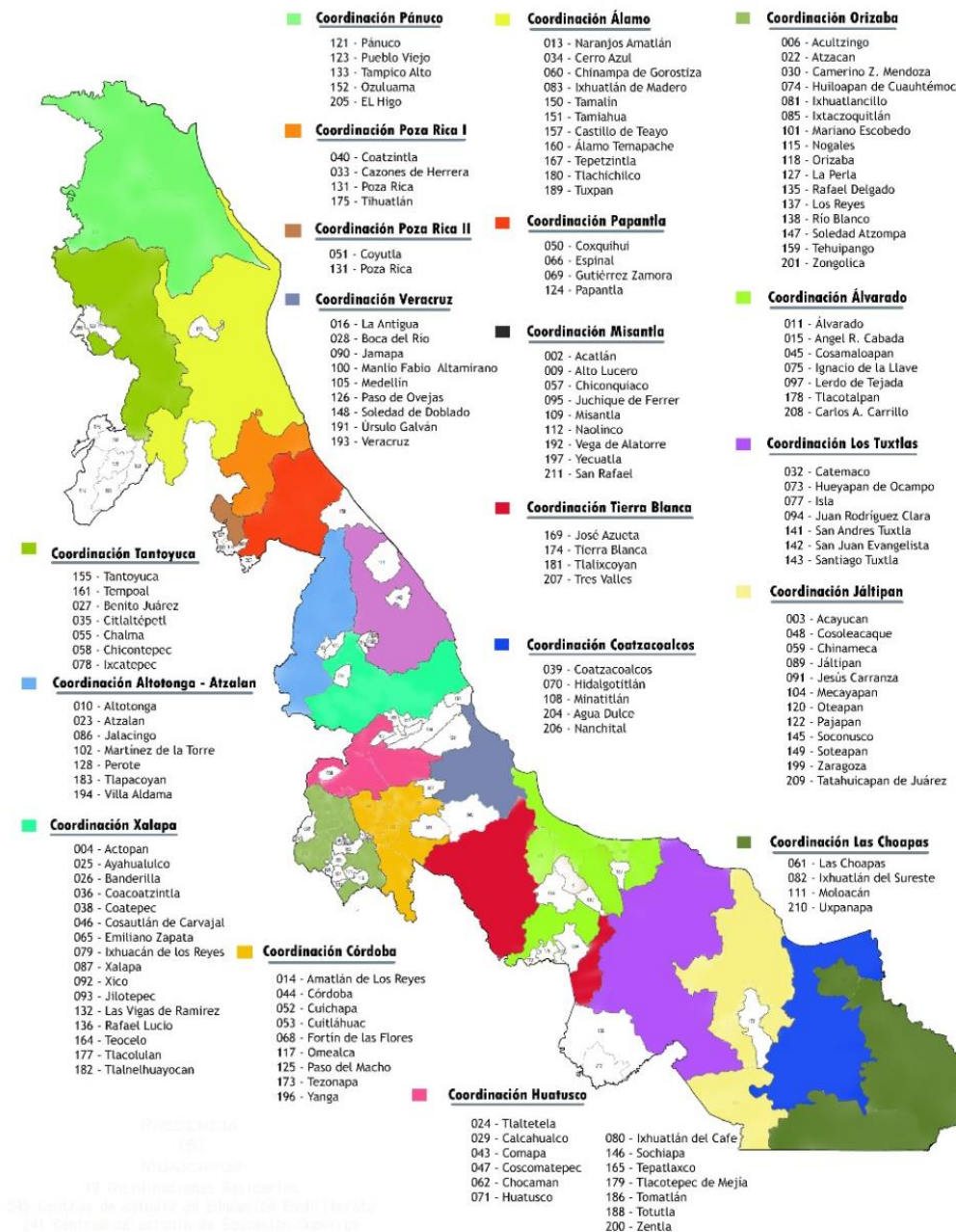

# Educación Superior

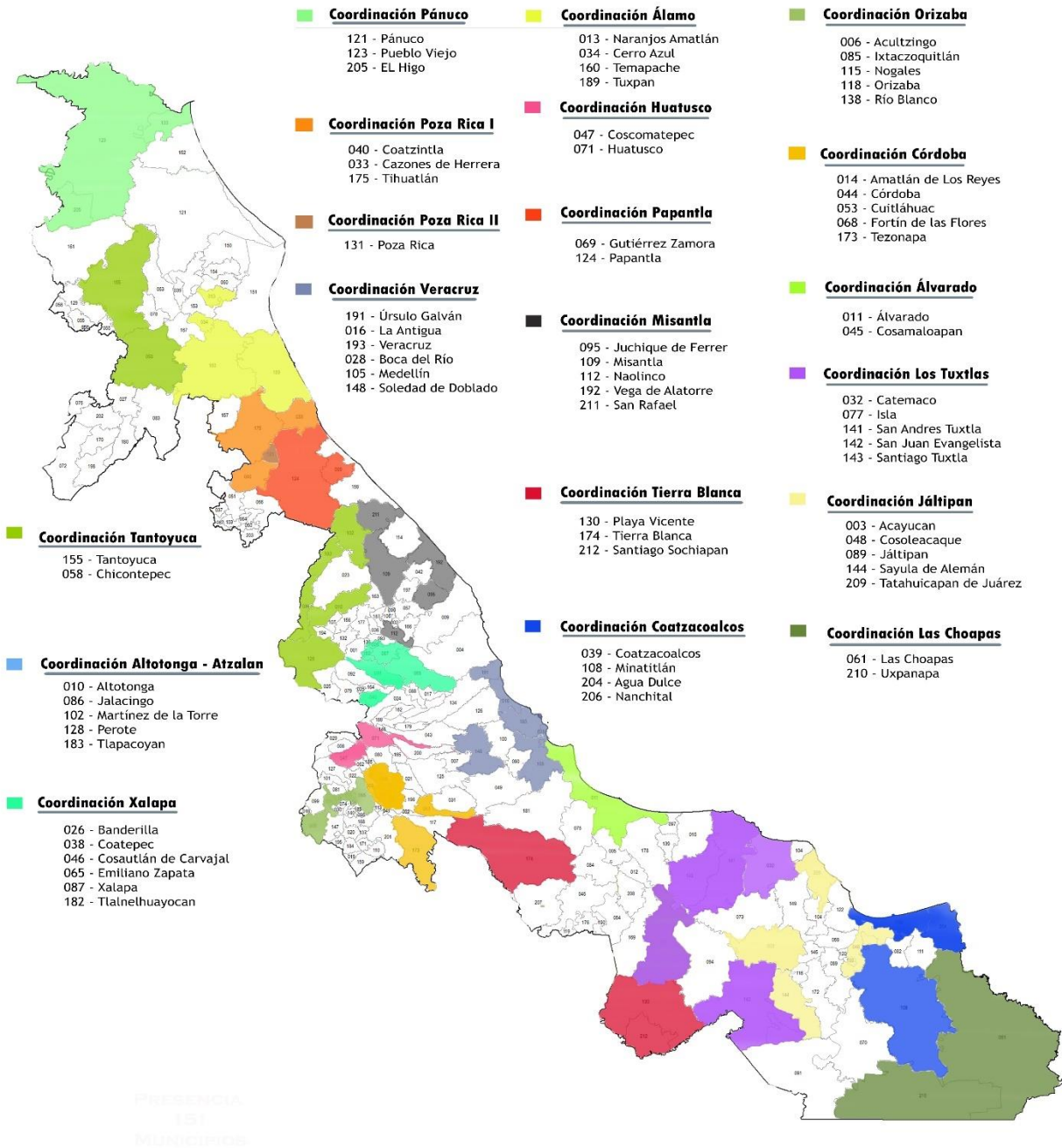

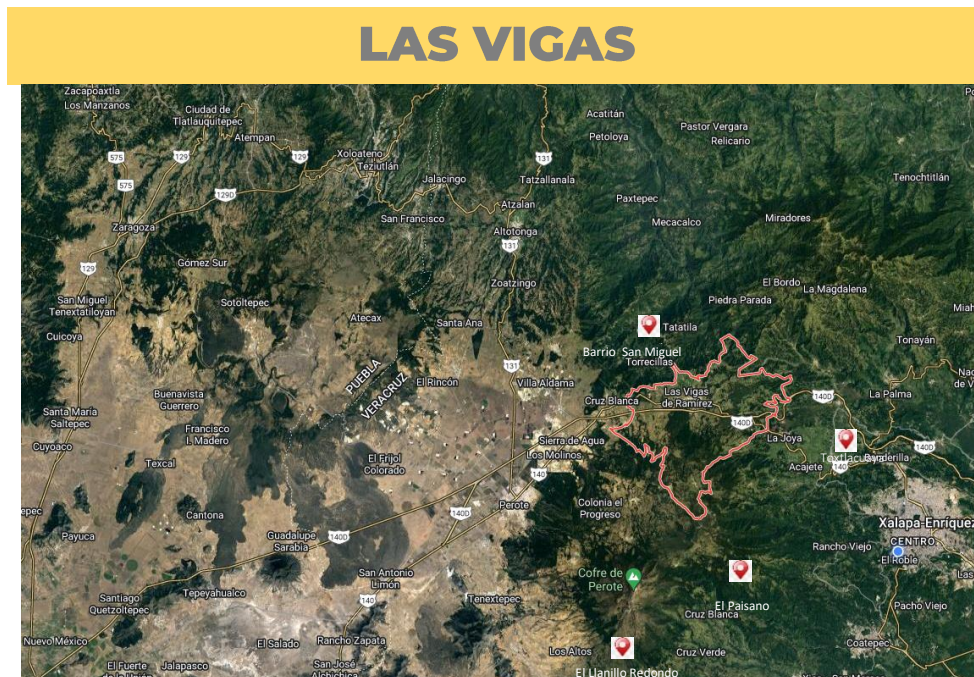

**POBLACIÓN:** 20,300 habitantes

**MARGINACIÓN:**  Grado Medio



**UBICACIÓN:** Ubicado sobre las estribaciones del Noreste del Cofre de Perote.

**GOBIERNO MUNICIPAL:** 

- PRINCIPALES LOCALIDADES:**
- Barrio de San Miguel
  - El Paisano
  - El Llanillo Redondo
  - Toxtlacuaya

**CONECTIVIDAD:** 

**VÍA DE ACCESO:**  Carretera Perote – Las Vigas

**SERVICIOS PARA APORTACIÓN:**  
 Bancos:  

Tiendas de autoservicio:  

**MUNICIPIOS COLINDANTES PARA APORTACIÓN:**

Banderilla  
 27.5 km – 35 min.

Bancos:



Tiendas de autoservicio:



Perote  
 22.1 km – 30 min.

Bancos:



Tiendas de autoservicio:



**ESPACIOS PÚBLICOS:**



Biblioteca  
 municipal Vicente  
 Lombardo Toledano



Casa de la Cultura  
 Sergio Galindo

**POBLACIÓN ESTUDIANTIL:**



1,117 de Secundaria  
 586 de Bachillerato

**ESPACIOS EDUCATIVOS:**



TEBAEV

**DESARROLLO ECONÓMICO:**

Sus principales actividades son la agricultura y la ganadería.



**OFERTA EDUCATIVA:**

**Áreas del conocimiento**

Ciencias Administrativas:

Ciencias para el Bienestar y Servicios:

Ciencias Sociales y de la Información:

Educación:

**Sugerencias**

Administración de Agronegocios y  
 Contaduría Pública.

Naturopatía.

Derecho y Psicología.

Educación Deportiva.



## TEOCELO

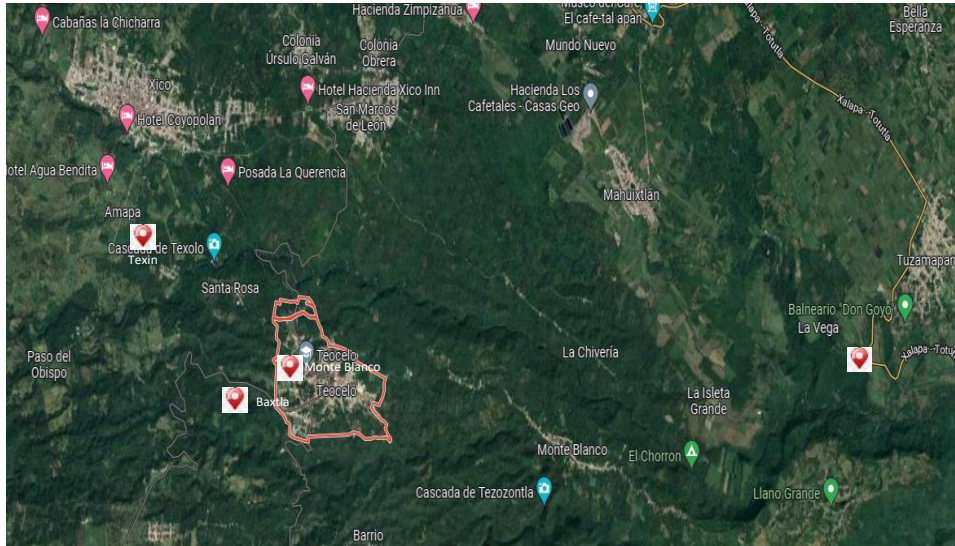

**POBLACIÓN:** 16,957 habitantes

**MARGINACIÓN:**  Grado Medio

**UBICACIÓN:** Se encuentra ubicado en la zona central de las estribaciones del cofre de Perote.

**GOBIERNO MUNICIPAL:** 

**PRINCIPALES LOCALIDADES:**

- Monte Blanco
- Llano Grande
- Texín
- Baxtla

**CONECTIVIDAD:** 

**VÍA DE ACCESO:**  Carretera Teocelo - Coatepec

**SERVICIOS PARA APORTACIÓN:**

Bancos:



Tienda de autoservicio:



**MUNICIPIOS COLINDANTES PARA APORTACIÓN:**

Coatepec  
 12.85 km – 35 min.

Bancos:



Tiendas de autoservicio:



Xico  
 22.1 km – 30 min.

Bancos:



Tiendas de autoservicio:



**ESPACIOS PÚBLICOS:**



Biblioteca  
 DGB



Casa de la Cultura de  
 Teocelo

**POBLACIÓN ESTUDIANTIL:**



522 de Secundaria  
 211 de Bachillerato

**ESPACIOS EDUCATIVOS:**



DGB



TEBAEV

**DESARROLLO ECONÓMICO:**

Su principal actividad económica es la agricultura.



**OFERTA EDUCATIVA:**

**Áreas del conocimiento**

**Sugerencias**



Ciencias Administrativas:

T.S.U. Comercio Exterior.

Ciencias para el Bienestar y Servicios:

Podología y Protección Civil.

Ciencias Sociales y de la Información:

T.S.U. Medios de la Información.

## XICO

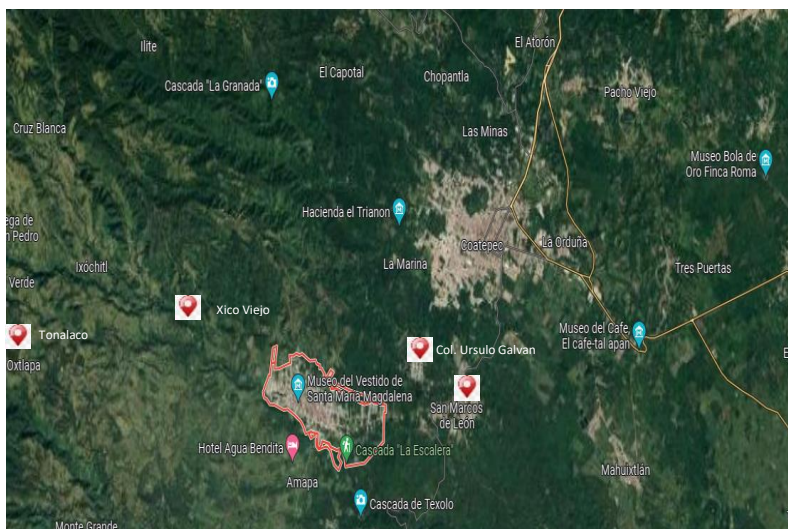

**POBLACIÓN:** 39,623 habitantes

**MARGINACIÓN:**  Grado Medio

**UBICACIÓN:** Ubicado sobre las estribaciones Orientales del Cofre de Perote siendo su topografía accidentada, presentando un desnivel pronunciado de Occidente a Oriente.

**GOBIERNO MUNICIPAL:** 

**PRINCIPALES LOCALIDADES:**

- San Marcos de León
- Colonia Úrsulo Galván
- Tonalaco
- Xico Viejo

**CONECTIVIDAD:** 

**VÍA DE ACCESO:**  Carretera Xico – Coatepec

**SERVICIOS PARA APORTACIÓN:**

Bancos:



Tienda de autoservicio:





**MUNICIPIOS COLINDANTES PARA APORTACIÓN:**

Coatepec  
 9.4 km – 25 min.

Bancos:



Tiendas de



Teocelo  
 11 km – 22 min.

Bancos:



Tienda de



**ESPACIOS PÚBLICOS:**



Biblioteca  
 Lic. Miguel  
 Alemán



Casa de la Cultura de  
 Xico

**POBLACIÓN ESTUDIANTIL:**



1,857 de Secundaria  
 851 de Bachillerato

**ESPACIOS EDUCATIVOS:**



DGB

TEBAEV

**DESARROLLO ECONÓMICO:**

Su principal actividad es el comercio al por menor, la industria manufacturera, los servicios de alojamiento temporal y de preparación de alimentos y bebidas.



**OFERTA EDUCATIVA:**

**Áreas del conocimiento**

**Sugerencias**



Ciencias Administrativas:

Gastronomía, Administración de  
 Agronegocios y Turismo.

Artes y Humanidades:

Idioma Inglés.

Ciencias para el Bienestar y Servicios:

Naturopatía.

## ACAJETE

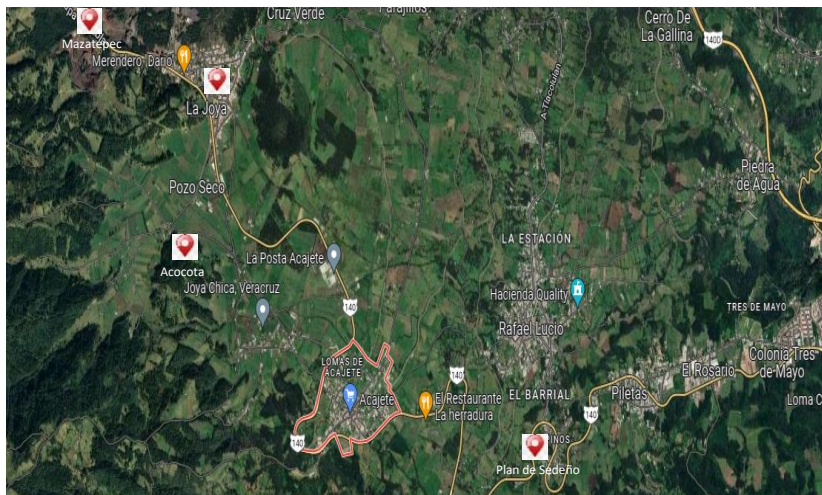

**POBLACIÓN:** 9,701 habitantes

**MARGINACIÓN:**  Grado Medio

**UBICACIÓN:** Ubicado en la zona central montañosa del Estado, sobre las estribaciones nororientales del cofre de Perote.

**GOBIERNO MUNICIPAL:** 

**PRINCIPALES LOCALIDADES:**

- La Joya
- Mazatepec
- Plan del Sedeño
- Acocota

**CONECTIVIDAD:** 

**VÍA DE ACCESO:**  Carretera Acajete – Xalapa

**MUNICIPIOS COLINDANTES PARA APORTACIÓN:**

Banderilla  
 11.5 km – 15 min.

Bancos:



Tiendas de autoservicio:



Las Vigas  
 16.6 km – 25 min.

Bancos:



Tiendas de autoservicio:



**ESPACIOS PÚBLICOS:**



Biblioteca  
 DGB

**POBLACIÓN ESTUDIANTIL:**



491 de Secundaria  
 230 de Bachillerato

**ESPACIOS EDUCATIVOS:**



TEBAEV

**DESARROLLO ECONÓMICO:**

Sus principales actividades el comercio al por menor, alojamiento temporal y preparación de alimentos y bebidas.



**OFERTA EDUCATIVA:**



**Bachillerato Mixto:** General y Unitario

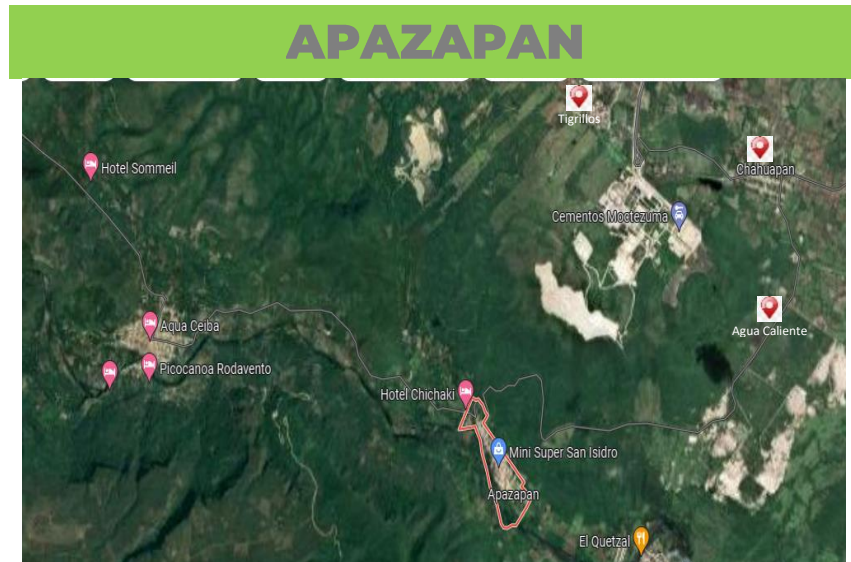

**POBLACIÓN:** 4,709 habitantes

**MARGINACIÓN:**  Grado Medio

**UBICACIÓN:** Ubicado en la zona central del Estado, haciendo recorrido por la barranca de Apazapan.

**GOBIERNO MUNICIPAL:** 

**PRINCIPALES LOCALIDADES:**

- Chahuapan
- Cerro Colorado
- Tigrillos
- Agua Caliente

**CONECTIVIDAD:** 

**VÍA DE ACCESO:**  Carretera Coatepec – Apazapan

**MUNICIPIOS COLINDANTES PARA APORTACIÓN:**

Coatepec  
 33.6 km – 50 min.

Bancos:



Tiendas de autoservicio:



Rinconada  
 25.6 km – 35 min.

Bancos:



Tienda de autoservicio:



**ESPACIOS PÚBLICOS:**



Biblioteca  
 DGB

**POBLACIÓN ESTUDIANTIL:**



224 de Secundaria  
 83 de Bachillerato

**ESPACIOS EDUCATIVOS:**



TEBAEV

**DESARROLLO ECONÓMICO:**

Sus principales actividades son: el comercio al por menor, servicios de alojamiento temporal y la preparación de alimentos y bebidas.

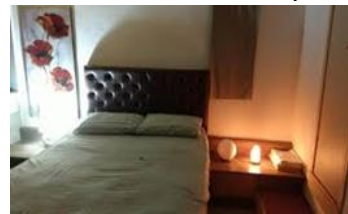

**OFERTA EDUCATIVA:**



**Bachillerato Mixto:** Unitario

## TATATILA

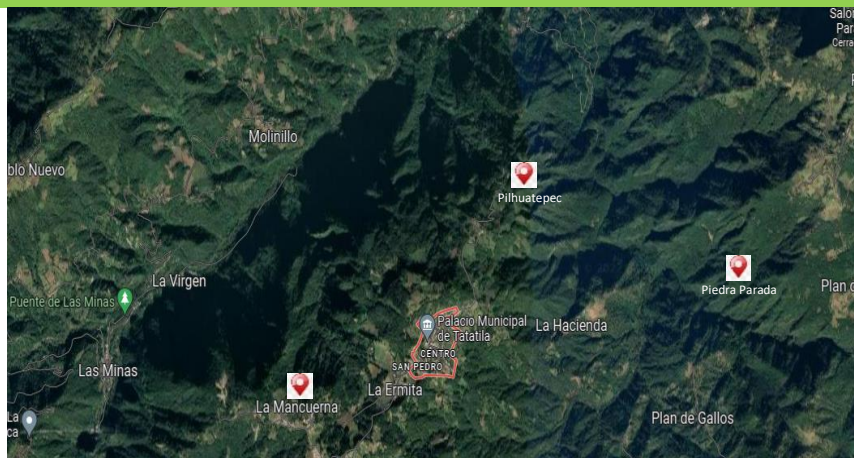

**POBLACIÓN:** 6,041 habitantes

**MARGINACIÓN:**  Grado Muy Alto

**UBICACIÓN:** Ubicado en la zona central montañosa del Estado.

**GOBIERNO MUNICIPAL:** 

**PRINCIPALES LOCALIDADES:**

- La Mancuerna
- Pilhualtepec
- Piedra Parada

**CONECTIVIDAD:** 

**VÍA DE ACCESO:**  Carretera Tatatila – Las Vigas de Ramírez

**MUNICIPIOS COLINDANTES PARA APORTACIÓN:**

Las Vigas  
7.9 km – 20 min.

Bancos:



**ESPACIOS PÚBLICOS:**



Biblioteca  
DGB

**POBLACIÓN ESTUDIANTIL:**



330 de Secundaria  
127 de Bachillerato

**ESPACIOS EDUCATIVOS:**



TEBAEV

**DESARROLLO ECONÓMICO:**

Su principal actividad económica es el comercio al por menor.



**OFERTA EDUCATIVA:**



Bachillerato Mixto: Unitario



**POBLACIÓN:** 5,054 habitantes

**MARGINACIÓN:**  Grado Alto

**UBICACIÓN:** Ubicado en la zona central del Estado.

**GOBIERNO MUNICIPAL:**



**PRINCIPALES LOCALIDADES:**

- Santa María Tatetla
- Rivera del Río
- Tlacotalpan

**CONECTIVIDAD:**



**VÍA DE ACCESO:**



Carretera Jalcomulco – Coatepec



**MUNICIPIOS COLINDANTES PARA APORTACIÓN:**

Coatepec  
9.4 km – 25 min.

Bancos:



Tiendas de autoservicio:



**ESPACIOS PÚBLICOS:**



Biblioteca  
DGB



Salón Ejidal

**POBLACIÓN ESTUDIANTIL:**



182 de Secundaria  
172 de Bachillerato

**ESPACIOS EDUCATIVOS:**



COBAEV – 48



TEBAEV

**DESARROLLO ECONÓMICO:**

Sus principales actividades la agricultura y el turismo.



**OFERTA EDUCATIVA:**



Bachillerato Mixto: Unitario

## Referencias Bibliográficas

- Programa Estratégico Institucional de la UPAV 2019-2024.
- Informe de Actividades 2021 UPAV.
- Reporte de la Tercer H. Junta de Gobierno 2021.
- Reporte de la Segunda H. Junta de Gobierno 2021.
- Reporte de la Primera H. Junta de Gobierno 2021.
- Anuario Estadístico-Información Estadístico del Sistema Educativo Estatal.
- Reglamento Interno de la Dirección de Educación Media Superior
- Reglamento General de Coordinadores Solidarios UPAV
- Modelo Educativo UPAV
- <https://www.cuentame.inegi.org.mx>
- <https://semsys.sev.gob.mx/peoe/pe.html>
- <https://www.sev.gob.mx/v1/servicios/anuario-estadistico/consulta/>
- <http://ceieg.veracruz.gob.mx/2021/06/17/cuadernillos-municipales-2021/>
- <http://www.veracruz.gob.mx/finanzas/wp-content/uploads/sites/2/2020/02/C-Reg-Nautla-2005publ.pdf>
- <http://www.veracruz.gob.mx/desarrollosocial/indices-y-grados-de-marginacion/>
- <https://www.gob.mx/cms/uploads/attachment/file/47711/Veracruz.pdf>
- [https://sic.cultura.gob.mx/lista.php?table=centro\\_cultural&estado\\_id=30&municipio\\_id=-1](https://sic.cultura.gob.mx/lista.php?table=centro_cultural&estado_id=30&municipio_id=-1)
- <http://www.cecytev.edu.mx/index.php/planteles/>
- [https://sic.gob.mx/?table=rnbp&estado\\_id=30](https://sic.gob.mx/?table=rnbp&estado_id=30)
- [http://www.cobaev.edu.mx/planteles/mapa\\_din.php](http://www.cobaev.edu.mx/planteles/mapa_din.php)