

# **ANÁLISIS “COBERTURA EDUCATIVA UPAV”**

RESPONSABLE DE LA COORDINACIÓN SOLIDARIA  
SAN ANDRÉS  
MTRO. SILVERIO RIVERA SANTIAGO

MARZO - 2022

## Contenido:

	Pág.
I. Presentación_-----	1
II. Contenido_-----	2
III. Introducción_-----	3
IV. Glosario_-----	4
V. Simbología_-----	5
VI. Cobertura Educativa UPAV_-----	9
VII. Propuesta de Municipios_-----	12
VIII. Referencias Bibliográficas_-----	15

## Introducción

La Universidad Popular Autónoma de Veracruz, es una institución educativa que tiene como objetivo principal impartir servicios educativos de Nivel Medio Superior y Superior, de manera especial en aquellas comunidades con alto rezago educativo, es por lo anterior, que en seguimiento a las actividades sustantivas de nuestra Institución y a los datos estadísticos logrados en el año 2021, la Dirección de Planeación y Programación a través del Departamento de Estadística, presenta el siguiente análisis documental, como parte integral del “Primer Reporte Estadístico Institucional correspondiente al periodo 01-2022, con la finalidad de que en base a esta información se participe activamente en el desarrollo de acciones que motiven la planeación, evaluación y la toma de decisiones en materia de cobertura educativa.

Así mismo, con el propósito de ampliar los servicios educativos de nuestra Universidad y de continuar impartiendo programas de estudio adaptados a las necesidades educativas de cada contexto y región; se describen los Municipios del Estado de Veracruz, en los cuales se propone dar inicio a la apertura de nuevos Centros de Estudio o Propuestas Educativas, considerando el entorno geográfico, demográfico, económico, social y cultural. Así mismo, con el propósito de ampliar los servicios educativos de nuestra Universidad y de continuar impartiendo programas de estudio adaptados a las necesidades educativas de cada contexto y región; se describen los Municipios del Estado de Veracruz, en los cuales se propone dar inicio a la apertura de nuevos Centros de Estudio o sedes de Nivel Superior, considerando el entorno geográfico, demográfico, económico, social y cultural.



Teniendo en consideración la población objetivo, vías de comunicación y transporte, acceso a servicios de telecomunicaciones, espacios educativos, actividad económica, servicios para aportación, marginación y atención a población hablante de lengua indígena, se detallan los Municipios que conforman la Coordinación Solidaria de San Andrés.

Identificando en primer lugar los Municipios en los que no se tiene presencia en ningún nivel educativo, marcando el contorno de color verde y de color amarillo los que ya cuentan con presencia UPAV.

## Glosario

<i>Región</i>	La limitación territorial asignada a la jurisdicción de un Coordinador Solidario, misma que está establecida en el nombramiento respectivo.
<i>Cobertura Educativa</i>	Presencia de servicios educativos de Nivel Medio Superior y Superior que imparte UPAV, en los diferentes municipios del estado de Veracruz, de manera especial en aquellas comunidades de la entidad con alto rezago educativo.
<i>Coordinación de Zona</i>	Limitación territorial asignada a la jurisdicción de un Coordinador Solidario.
<i>Coordinador Solidario</i>	Es la figura solidaria designada por el Rector mediante nombramiento, que coordina, supervisa y promueve los derechos y obligaciones de los Directores Solidarios, Asesores Solidarios y alumnos, así como el debido desarrollo de los procedimientos administrativos de la Universidad y la fundación de centros de estudios, en la región establecida en el nombramiento que se le otorgue.
<i>Servicios para aportación</i>	Bancos y tiendas de autoservicio, a través de los cuales los aprendientes pueden realizar sus aportaciones.
<i>Espacios públicos</i>	Sitios públicos con los que cuenta cada municipio: biblioteca pública, salón social, casa ejidal, casa de la cultura y auditorio municipal.
<i>Espacios Educativos</i>	Subsistemas de Nivel Medio Superior y Superior con que cuenta un Municipio
<i>Oferta educativa UPAV</i>	Se refiere a las modalidades de estudio de Nivel Bachillerato, así como a las Propuestas Educativas de Nivel Superior que se imparten en la UPAV
<i>Población Estudiantil</i>	Número de estudiantes que cursan Educación Básica (secundaria) y de Nivel Medio Superior dentro de un Municipio.

## Simbología

### Servicios para aportación



Bancos	
	Grupo Financiero BBVA Bancomer
	CITIBANAMEX Banco Nacional de México
	HSBC Holdings plc
	Grupo Financiero Banorte, S.A.B. de C.V.
	Banco Santander
	Banco del Bienestar
	Banco Azteca
	Banco BanCoppel

Tiendas de autoservicio	
	Farmacias del Ahorro
	Farmacias Guadalajara
	Farmacia Yza
	Cadena Comercial OXXO, S.A. de C.V.
	Tienda de auto servicio Grupo Modelo

Telecomunicaciones	
	Telegrafos



## Simbología

### Generalidades del Municipio

Conectividad	
	Acceso a internet
	Sin acceso a internet

Vía de acceso	
	Carretera

Niveles de marginación	
	Grado Muy Alto
	Grado Alto
	Grado Medio
	Grado Bajo
	Grado Muy Bajo

Población estudiantil	
	Población Objetivo
	Población Hablante Lengua Índigena

Espacios públicos en el municipio	
	Biblioteca Pública
	Salón Social
	Casa Ejidal
	Casa de la Cultura
	Auditorio Municipal

## Simbología

### Espacios Educativos de Nivel Bachillerato

Educación Tecnológica	
	Centro de Bachillerato Tecnológico Industrial y de Servicios
	Colegio de Estudios Científicos y Tecnológicos
	Centro de Estudios Tecnológicos del Mar
	Colegio de Bachilleres del Estado de Veracruz
	Escuela de Bachilleres Artes y Oficios
	Centro de Bachillerato Tecnológico y Agropecuario

Bachillerato General	
	Dirección General de Bachillerato
	Telebachillerato del Estado de Veracruz
	Telebachillerato Comunitario

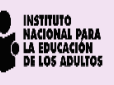
Educación para Adultos	
	Instituto Veracruzano de Educación para los Adultos
	Instituto Nacional para la Educación de los Adultos

## “Cobertura Educativa UPAV”

Coordinación Solidaria

San Andrés



Hueyapan de Ocampo  
Juan Rodríguez Clara

Catemaco  
Isla  
San Andrés Tuxtla  
San Juan Evangelista  
Santiago Tuxtla



# Educación Media Superior

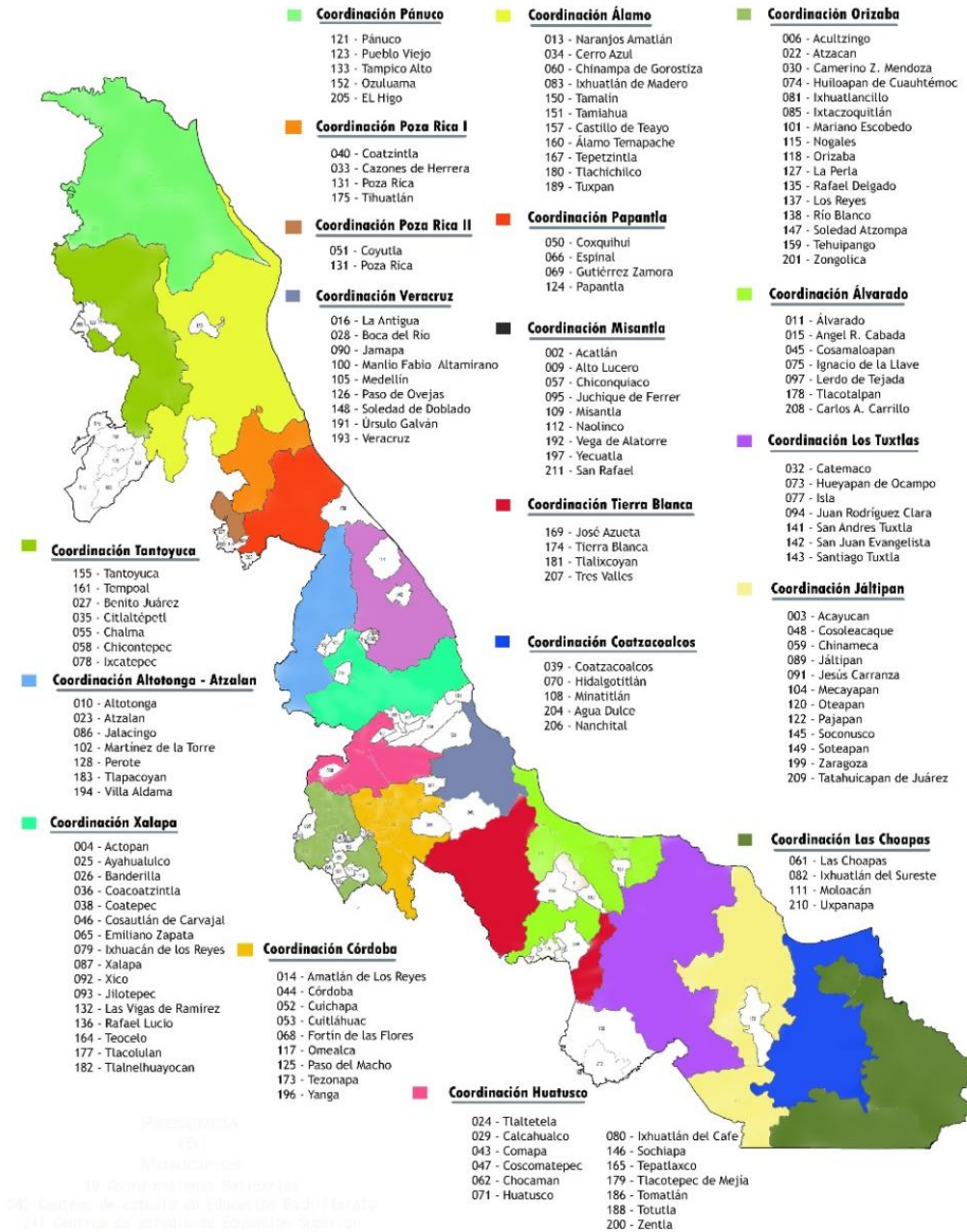

# Educación Superior

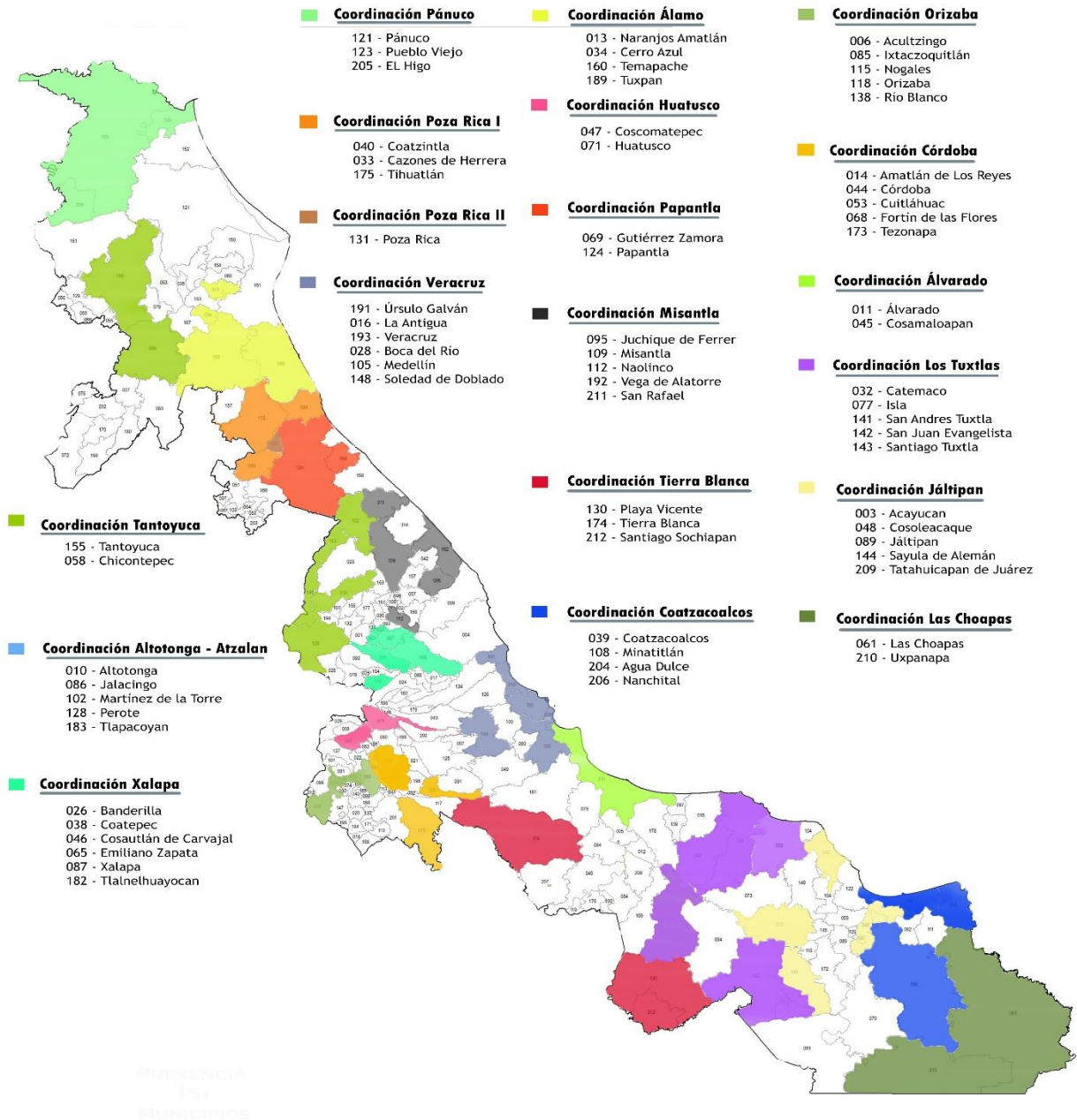



**POBLACIÓN:** 41,670 habitantes

**MARGINACIÓN:**  Grado Alto

**LENGUA:**  Popoluca de la Sierra

**UBICACIÓN:** Ubicado en la zona Sur del Estado a una altura de 20 metros sobre el nivel del mar.

**GOBIERNO MUNICIPAL:** 

**PRINCIPALES LOCALIDADES:**

- Juan Díaz Covarrubias
- Los Mangos
- Cuatotolapan Estación
- El Aguacate

**CONECTIVIDAD:** 

**VÍA DE ACCESO:**  Carretera Juan Díaz Covarrubias – San Andrés Tuxtla

**SERVICIOS PARA APORTACIÓN:**

Telecomunicaciones:



**MUNICIPIOS COLINDANTES PARA APORTACIÓN:**

Juan Díaz Covarrubias  
 6.4 km - 11 min.

Tienda de autoservicio:



**POBLACIÓN ESTUDIANTIL:**



2,230 de Secundaria  
 1,496 de Bachillerato

**ESPACIOS EDUCATIVOS:**



TEBAEV



Instituto  
 Tecnológico  
 Superior de  
 Acayucan

Ing. Industrial e Ing. en  
 Gestión Empresarial

**DESARROLLO ECONÓMICO:**

Sus principales actividades son la agricultura, la ganadería y la industria.



**OFERTA EDUCATIVA:**



**Áreas del conocimiento**

**Sugerencias**

Ciencias Agropecuarias y Veterinaria:

T.S.U. Manejo Agroecológico de Sistemas Pecuarios.

Ciencias para el Bienestar y Servicios:

Naturopatía.

Educación:

Psicopedagogía y Educación Indígena.

Ciencias Sociales y de la Información:

Psicología.



## JUAN RODRÍGUEZ CLARA

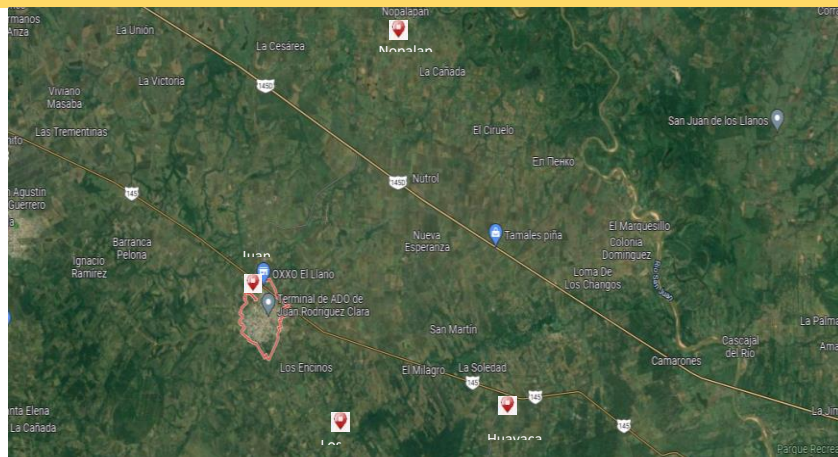

**POBLACIÓN:** 38,367 habitantes

**MARGINACIÓN:**  Grado Medio

**LENGUA:**  Chinanteco

**UBICACIÓN:** Ubicado en la zona Sur del Estado.

**GOBIERNO MUNICIPAL:** 

**PRINCIPALES LOCALIDADES:**

- Los Tigres
- Nopalapan
- Huayacanes

**CONECTIVIDAD:** 

**VÍA DE ACCESO:**  Carretera Juan Rodríguez Clara- Isla

**SERVICIOS PARA APORTACIÓN:**

Bancos:



Tienda de autoservicio:



**MUNICIPIOS COLINDANTES PARA APORTACIONES:**

Isla  
 21.3 km – 24 min.

Bancos:



Tiendas de autoservicio:



Sayula de Alemán  
 51.5 km – 53 min.

Bancos:



Tienda de autoservicio:



**POBLACIÓN ESTUDIANTIL:**



1,771 de Secundaria  
 1,096 de Bachillerato

**ESPACIOS EDUCATIVOS:**



TEBAEV



COBAEV -  
 69



TEBACOM



CBTA - 85



ITS Juan Rodríguez  
 Ing. Industrial, Ing.  
 Administración y  
 Agronomía

**DESARROLLO ECONÓMICO:**

Sus principales actividades son el comercio al por menor, los servicios de alojamiento temporal y la preparación de alimentos y bebidas.



**OFERTA EDUCATIVA:**



**Áreas del conocimiento**

**Sugerencias**

Ciencias Administrativas:

Administración de Empresas, Contaduría Pública y Gastronomía.

Ciencias para el Bienestar y de Servicios:

Seguridad Pública y Privada.

Educación:

Psicopedagogía y Educación Indígena.

## Referencias Bibliográficas

- Programa Estratégico Institucional de la UPAV 2019-2024.
- Informe de Actividades 2021 UPAV.
- Reporte de la Tercer H. Junta de Gobierno 2021.
- Reporte de la Segunda H. Junta de Gobierno 2021.
- Reporte de la Primera H. Junta de Gobierno 2021.
- Anuario Estadístico-Información Estadístico del Sistema Educativo Estatal.
- Reglamento Interno de la Dirección de Educación Media Superior
- Reglamento General de Coordinadores Solidarios UPAV
- Modelo Educativo UPAV
- <https://www.cuentame.inegi.org.mx>
- <https://semsys.sev.gob.mx/peoe/pe.html>
- <https://www.sev.gob.mx/v1/servicios/anuario-estadistico/consulta/>
- <http://ceieg.veracruz.gob.mx/2021/06/17/cuadernillos-municipales-2021/>
- <http://www.veracruz.gob.mx/finanzas/wp-content/uploads/sites/2/2020/02/C-Reg-Nautla-2005publ.pdf>
- <http://www.veracruz.gob.mx/desarrollosocial/indices-y-grados-de-marginacion/>
- <https://www.gob.mx/cms/uploads/attachment/file/47711/Veracruz.pdf>
- [https://sic.cultura.gob.mx/lista.php?table=centro\\_cultural&estado\\_id=30&municipio\\_id=-1](https://sic.cultura.gob.mx/lista.php?table=centro_cultural&estado_id=30&municipio_id=-1)
- <http://www.cecytev.edu.mx/index.php/planteles/>
- [https://sic.gob.mx/?table=rnbp&estado\\_id=30](https://sic.gob.mx/?table=rnbp&estado_id=30)
- [http://www.cobaev.edu.mx/planteles/mapa\\_din.php](http://www.cobaev.edu.mx/planteles/mapa_din.php)