

ANÁLISIS “COBERTURA EDUCATIVA UPAV”

RESPONSABLE DE LA COORDINACIÓN SOLIDARIA
POZA RICA II
LIC. HUGO CONTRERAS HERNÁNDEZ

MARZO -2022

Contenido:

	Pág.
I. Presentación_-----	1
II. Contenido_-----	2
III. Introducción_-----	3
IV. Glosario_-----	4
V. Simbología_-----	5
VI. Cobertura Educativa UPAV_-----	9
VII. Propuesta de Municipios_-----	12
VIII. Referencias Bibliográficas_-----	18

Introducción

La Universidad Popular Autónoma de Veracruz, es una institución educativa que tiene como objetivo principal impartir servicios educativos de Nivel Medio Superior y Superior, de manera especial en aquellas comunidades con alto rezago educativo, es por lo anterior, que en seguimiento a las actividades sustantivas de nuestra Institución y a los datos estadísticos logrados en el año 2021, la Dirección de Planeación y Programación a través del Departamento de Estadística, presenta el siguiente análisis documental, como parte integral del “Primer Reporte Estadístico Institucional correspondiente al periodo 01-2022, con la finalidad de que en base a esta información se participe activamente en el desarrollo de acciones que motiven la planeación, evaluación y la toma de decisiones en materia de cobertura educativa.

Así mismo, con el propósito de ampliar los servicios educativos de nuestra Universidad y de continuar impartiendo programas de estudio adaptados a las necesidades educativas de cada contexto y región; se describen los Municipios del Estado de Veracruz, en los cuales se propone dar inicio a la apertura de nuevos Centros de Estudio o Propuestas Educativas, considerando el entorno geográfico, demográfico, económico, social y cultural. Así mismo, con el propósito de ampliar los servicios educativos de nuestra Universidad y de continuar impartiendo programas de estudio adaptados a las necesidades educativas de cada contexto y región; se describen los Municipios del Estado de Veracruz, en los cuales se propone dar inicio a la apertura de nuevos Centros de Estudio o sedes de Nivel Superior, considerando el entorno geográfico, demográfico,

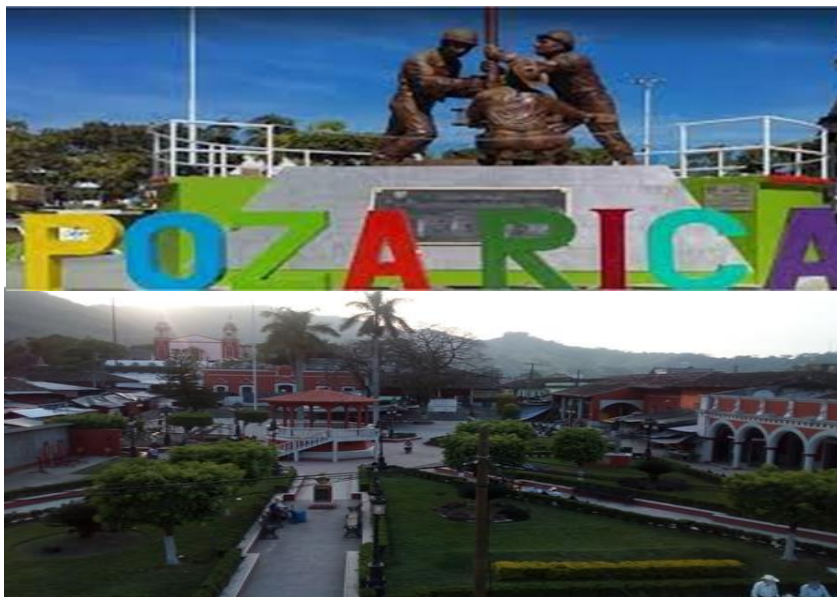

Teniendo en consideración la población objetivo, vías de comunicación y transporte, acceso a servicios de telecomunicaciones, espacios educativos, actividad económica, servicios para aportación, marginación y atención a población hablante de lengua indígena, se detallan los Municipios que conforman la Coordinación Solidaria de Poza Rica II.

Identificando en primer lugar los Municipios en los que no se tiene presencia en ningún nivel educativo, marcando el contorno de color verde y de color amarillo los que ya cuentan con presencia UPAV.

Glosario

<i>Región</i>	La limitación territorial asignada a la jurisdicción de un Coordinador Solidario, misma que está establecida en el nombramiento respectivo.
<i>Cobertura Educativa</i>	Presencia de servicios educativos de Nivel Medio Superior y Superior que imparte UPAV, en los diferentes municipios del estado de Veracruz, de manera especial en aquellas comunidades de la entidad con alto rezago educativo.
<i>Coordinación de Zona</i>	Limitación territorial asignada a la jurisdicción de un Coordinador Solidario.
<i>Coordinador Solidario</i>	Es la figura solidaria designada por el Rector mediante nombramiento, que coordina, supervisa y promueve los derechos y obligaciones de los Directores Solidarios, Asesores Solidarios y alumnos, así como el debido desarrollo de los procedimientos administrativos de la Universidad y la fundación de centros de estudios, en la región establecida en el nombramiento que se le otorgue.
<i>Servicios para aportación</i>	Bancos y tiendas de autoservicio, a través de los cuales los aprendientes pueden realizar sus aportaciones.
<i>Espacios públicos</i>	Sitios públicos con los que cuenta cada municipio: biblioteca pública, salón social, casa ejidal, casa de la cultura y auditorio municipal.
<i>Espacios Educativos</i>	Subsistemas de Nivel Medio Superior y Superior con que cuenta un Municipio
<i>Oferta educativa UPAV</i>	Se refiere a las modalidades de estudio de Nivel Bachillerato, así como a las Propuestas Educativas de Nivel Superior que se imparten en la UPAV
<i>Población Estudiantil</i>	Número de estudiantes que cursan Educación Básica (secundaria) y de Nivel Medio Superior dentro de un Municipio.

Simbología

Servicios para aportación

Bancos	
	Grupo Financiero BBVA Bancomer
	CITIBANAMEX Banco Nacional de México
	HSBC Holdings plc
	Grupo Financiero Banorte, S.A.B. de C.V.
	Banco Santander
	Banco del Bienestar
	Banco Azteca
	Banco BanCoppel

Tiendas de autoservicio	
	Farmacias del Ahorro
	Farmacias Guadalajara
	Farmacia Yza
	Cadena Comercial OXXO, S.A. de C.V.
	Tienda de auto servicio Grupo Modelo



Telecomunicaciones	
	Telegrafos

Simbología

Generalidades del Municipio

Conectividad	
	Acceso a internet
	Sin acceso a internet

Vía de acceso	
	Carretera

Población estudiantil	
	Población Objetivo
	Población Hablante Lengua Índigena

Niveles de marginación	
	Grado Muy Alto
	Grado Alto
	Grado Medio
	Grado Bajo
	Grado Muy Bajo



Espacios públicos en el municipio	
	Biblioteca Pública
	Salón Social
	Casa Ejidal
	Casa de la Cultura
	Auditorio Municipal

Simbología

Espacios Educativos de Nivel Bachillerato

Educación Tecnológica	
	Centro de Bachillerato Tecnológico Industrial y de Servicios
	Colegio de Estudios Científicos y Tecnológicos
	Centro de Estudios Tecnológicos del Mar
	Colegio de Bachilleres del Estado de Veracruz
	Escuela de Bachilleres Artes y Oficios
	Centro de Bachillerato Tecnológico y Agropecuario

Bachillerato General	
	Dirección General de Bachillerato
	Telebachillerato del Estado de Veracruz
	Telebachillerato Comunitario

Educación para Adultos	
	Instituto Veracruzano de Educación para los Adultos
	Instituto Nacional para la Educación de los Adultos

Simbología

Espacios Educativos de Nivel Superior

Universidades y Tecnológicos			
	Universidad Popular Autónoma de Veracruz		Instituto Tecnológico Superior de Zongolica
	Universidad Veracruzana Intercultural		Universidad Tecnológica del Estado de Veracruz
	Instituto Tecnológico Superior		Instituto Tecnológico Superior de Cosamaloapan
	Universidad Pedagógica Nacional		Universidad Tecnológica del Sureste de Veracruz
	Universidad Pedagógica Veracruzana		Instituto Tecnológico Superior de Jesús Carranza
	Instituto Tecnológico Superior Juan Rodríguez		Instituto Tecnológico Superior de Las Choapas
	Instituto Educativo de la Cuenca del Papaloapan		Universidad Politécnica de Huatusco
	Universidad del Golfo de México		

“Cobertura Educativa UPAV”

Coordinación Solidaria

Poza Rica II



Coahuitlán
Mecatlán



Coyutla



Poza Rica

Educación Media Superior

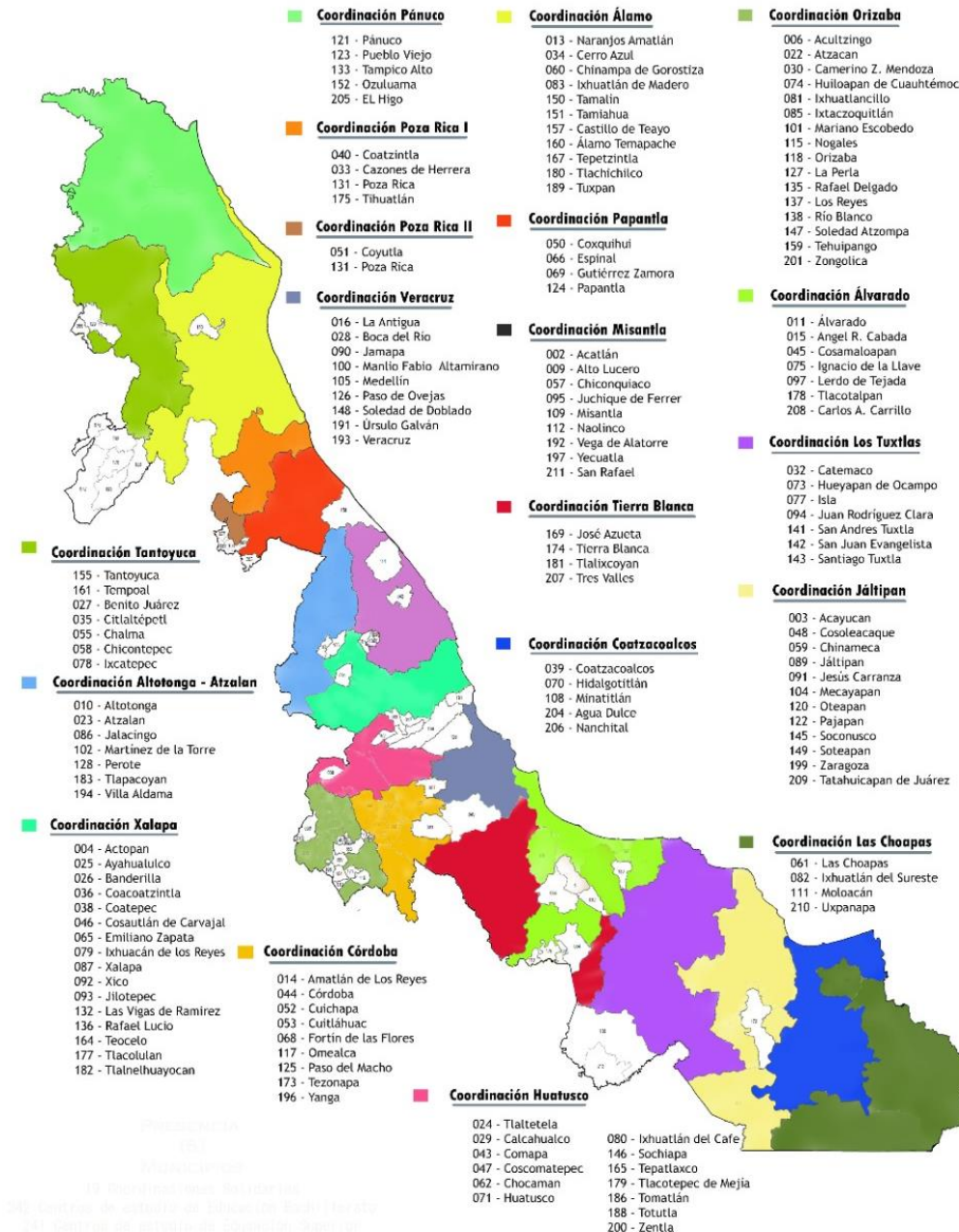

Educación Superior

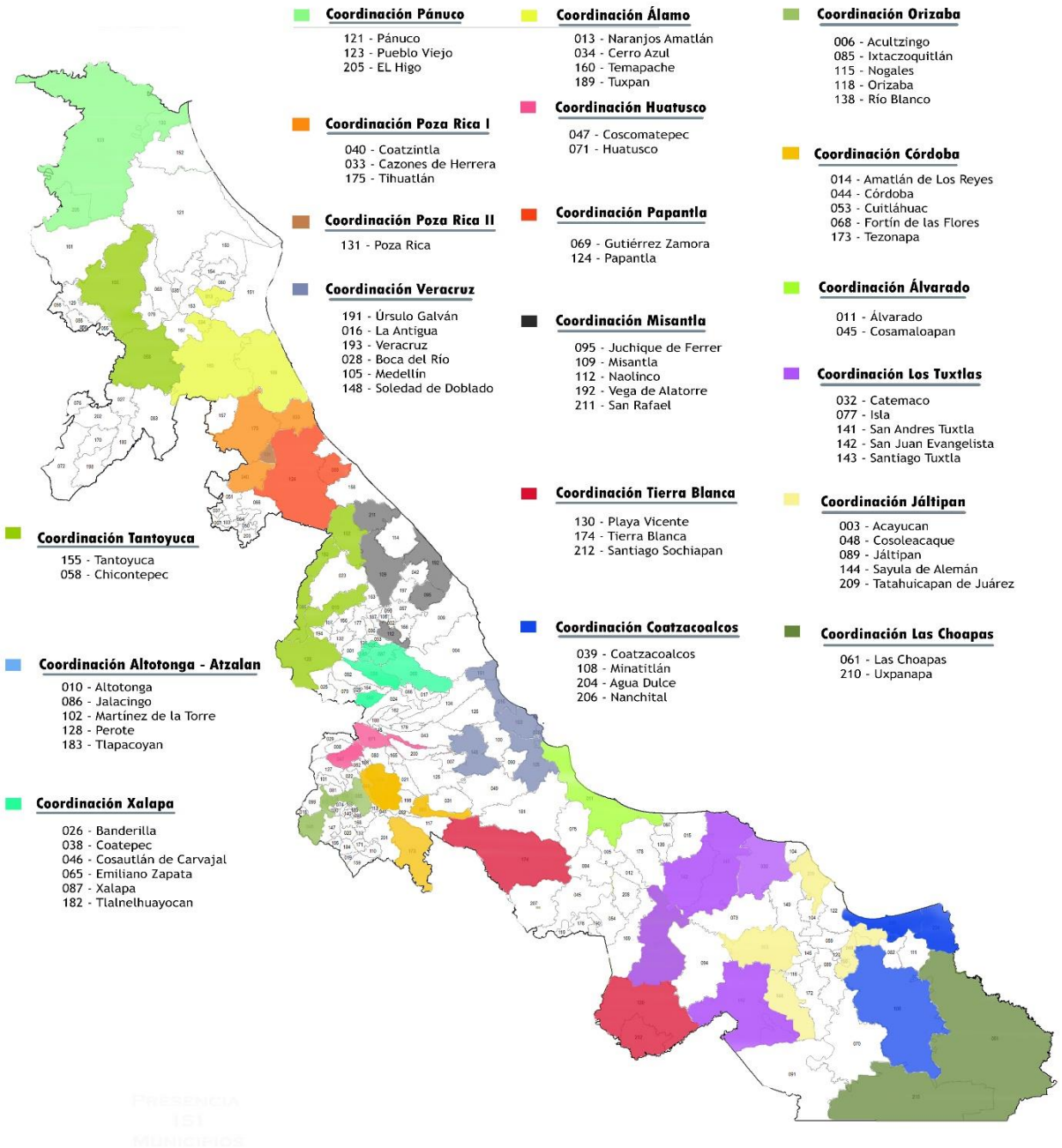

MECATLÁN

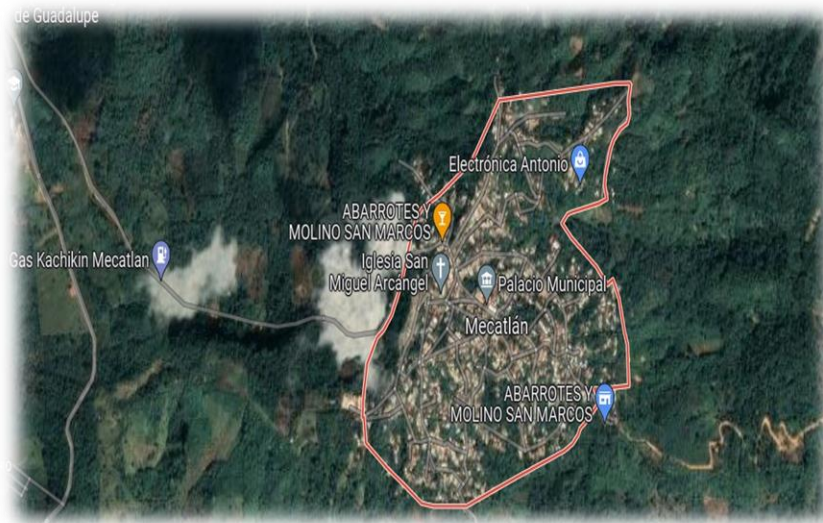

POBLACIÓN: 12,799 habitantes

MARGINACIÓN:  Grado Muy Alto

UBICACIÓN: Ubicado en la zona norte del Estado, sobre las estribaciones de la Sierra de Papantla.

GOBIERNO MUNICIPAL: 

PRINCIPALES LOCALIDADES:

- Ricardo Flores Magón
- Rancho Alegre
- La Cruz
- Manantiales

CONECTIVIDAD: 

VÍA DE ACCESO:  Carretera Mecatlán – Poza Rica

MUNICIPIOS COLINDANTES PARA APORTACIÓN:

Coyutla
 13.1 km - 30 min.

Bancos:



Tiendas de autoservicio:



Filomeno Mata
 7 km – 18 min.

Bancos:



Tiendas de autoservicio:



ESPACIOS PÚBLICOS:



Biblioteca DGB

POBLACIÓN ESTUDIANTIL:



701 de Secundaria
 434 de Bachillerato

ESPACIOS EDUCATIVOS:



TEBAEV

DESARROLLO ECONÓMICO:

Sus principales actividades son la ganadería y la agricultura.



OFERTA EDUCATIVA:

Bachillerato Mixto General, Unitario y Virtual.

Áreas del conocimiento

Sugerencias



Ciencias Agropecuarias y Veterinaria:

T.S.U. Manejo Agroecológico de Sistemas. Pecuarios.

Ciencias para el Bienestar y de Servicios:

Desarrollo Regional Sustentable y Naturopatía.

Ciencias Administrativas:

Contaduría Pública.

Educación:

Psicopedagogía.

COAHUITLÁN

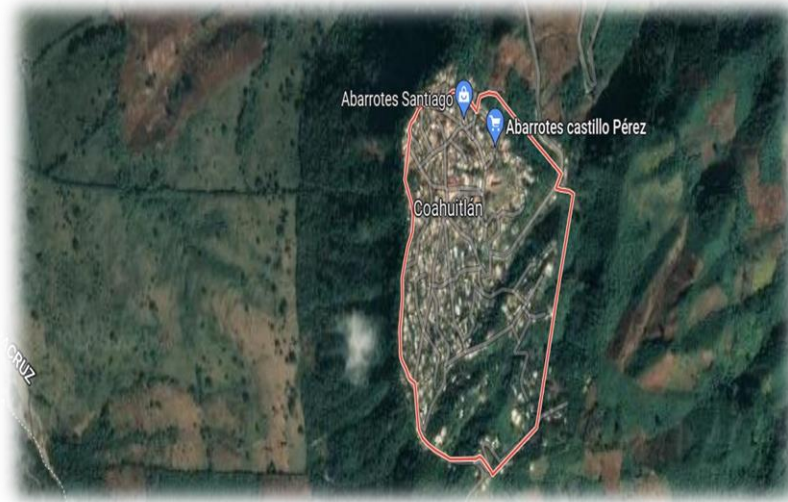

POBLACIÓN: 8,176 habitantes

MARGINACIÓN:  Grado Muy Alto

LENGUA:  Totonaku

UBICACIÓN: Ubicado en la zona norte del Estado.

GOBIERNO MUNICIPAL: 

PRINCIPALES LOCALIDADES:

- Progreso de Zaragoza
- Macedonio Alonso
- Barrio del Tecolote
- El Manantial

CONECTIVIDAD: 

VÍA DE ACCESO:  Carretera Coahuilán – Poza Rica

MUNICIPIOS COLINDANTES PARA APORTACIÓN:

Coyutla
 13.8 km - 26 min.

Bancos:



Bancos:



Filomeno Mata
 10.9 km - 36 min.

Tienda de autoservicio:



POBLACIÓN ESTUDIANTIL:



472 de Secundaria
 307 de Bachillerato

ESPACIOS EDUCATIVOS:



TEBAEV

DESARROLLO ECONÓMICO:

Sus principales actividades son la agricultura y la ganadería.



OFERTA EDUCATIVA:

Bachillerato Mixto

General, Unitario y Virtual.

Áreas del conocimiento

Sugerencias



Ciencias Agropecuarias y Veterinaria:

T.S.U. Manejo Agroecológico de Sistemas Pecuarios.

Ciencias para el Bienestar y de Servicios:

Desarrollo Regional Sustentable.

Educación:

Educación Indígena y Psicopedagogía.



POBLACIÓN: 23,096 habitantes

MARGINACIÓN:  Grado Alto

LENGUA:  Totonaku

UBICACIÓN: Ubicado en la zona central del Estado, sobre las estribaciones de la Sierra de Papantla.

GOBIERNO MUNICIPAL:



PRINCIPALES LOCALIDADES:

- Las Lomas
- La Chaca
- Colonia Guadalupe
- El Panorama

CONECTIVIDAD:



VÍA DE ACCESO:



Carretera Coatzintla-Coyutla, Coyutla – Poza Rica

Bancos:



Tiendas de autoservicio:



Telecomunicaciones:



MUNICIPIOS COLINDANTES PARA APORTACIÓN:

Coatzintla
 44 km - 1 h 19 min.

Bancos:



Tiendas de autoservicio:



Poza Rica
 51 km - 1 h 30 min.

Bancos:



Tiendas de autoservicio:



ESPACIOS PÚBLICOS:



Casa de la Cultura Coyutla

POBLACIÓN ESTUDIANTIL:



1,324 de Secundaria
 974 de Bachillerato

ESPACIOS EDUCATIVOS:



TEBAEV

CBTA – 163

DESARROLLO ECONÓMICO:

Sus principales actividades son el comercio al por menor, la industria manufacturera y la preparación de alimentos y bebidas.



OFERTA EDUCATIVA:



Áreas del conocimiento

Sugerencias

Ciencias Administrativas:

T.S.U. Comercio Exterior y Gastronomía.

Ciencias para el Bienestar y de Servicios:

Naturopatía.

Educación:

Educación Indígena.

Ciencias Sociales y de la Información:

T.S.U. Medios de la Información y Derecho.

Referencias Bibliográficas

- Programa Estratégico Institucional de la UPAV 2019-2024.
- Informe de Actividades 2021 UPAV.
- Reporte de la Tercer H. Junta de Gobierno 2021.
- Reporte de la Segunda H. Junta de Gobierno 2021.
- Reporte de la Primera H. Junta de Gobierno 2021.
- Anuario Estadístico-Información Estadístico del Sistema Educativo Estatal.
- Reglamento Interno de la Dirección de Educación Media Superior
- Reglamento General de Coordinadores Solidarios UPAV
- Modelo Educativo UPAV
- <https://www.cuentame.inegi.org.mx>
- <https://semsys.sev.gob.mx/peoe/pe.html>
- <https://www.sev.gob.mx/v1/servicios/anuario-estadistico/consulta/>
- <http://ceieg.veracruz.gob.mx/2021/06/17/cuadernillos-municipales-2021/>
- <http://www.veracruz.gob.mx/finanzas/wp-content/uploads/sites/2/2020/02/C-Reg-Nautla-2005publ.pdf>
- <http://www.veracruz.gob.mx/desarrollosocial/indices-y-grados-de-marginacion/>
- <https://www.gob.mx/cms/uploads/attachment/file/47711/Veracruz.pdf>
- https://sic.cultura.gob.mx/lista.php?table=centro_cultural&estado_id=30&municipio_id=-1
- <http://www.cecytev.edu.mx/index.php/planteles/>
- https://sic.gob.mx/?table=rnbp&estado_id=30
- http://www.cobaev.edu.mx/planteles/mapa_din.php